

Croquis | Relação de pé-direito

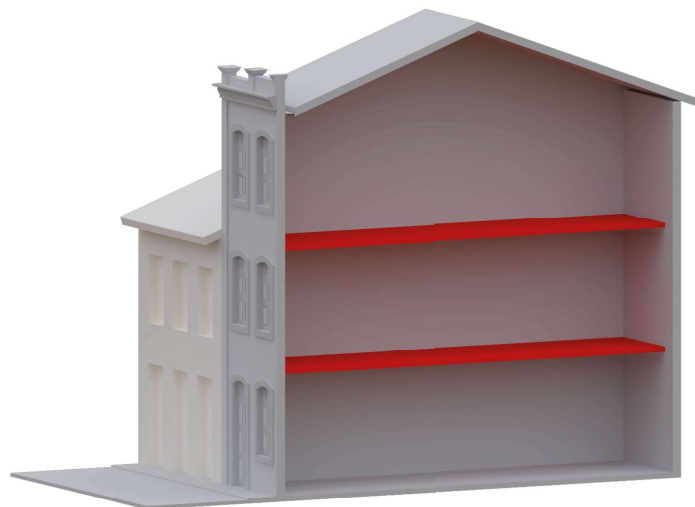

São **ADMITIDAS** novas lajes encostadas na fachada em casos que não seccione o vão

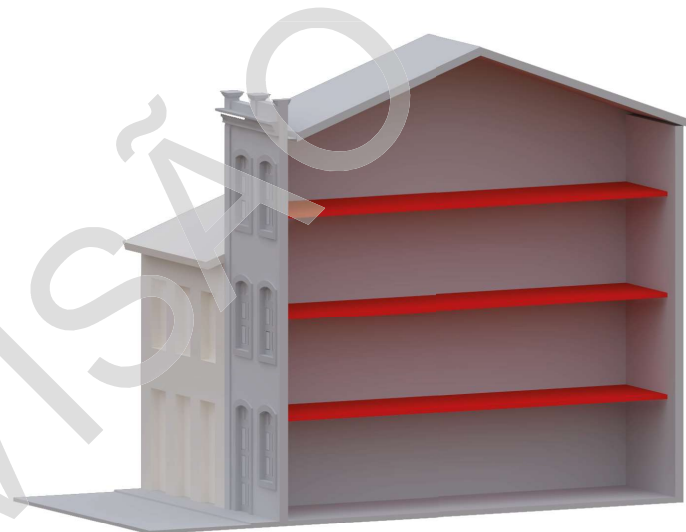

São **VEDADAS** novas lajes encostadas na fachada em casos que seccionaria o vão

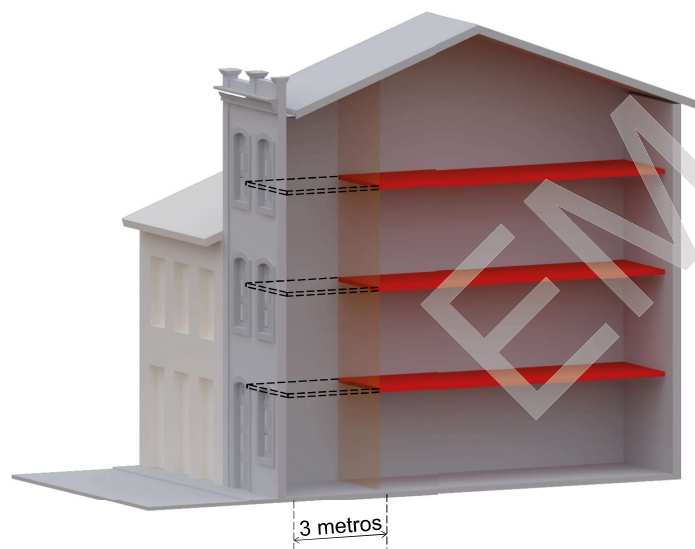

São **ADMITIDAS** novas lajes quando afastadas à uma distância mínima de 3 metros, em casos que a laje de piso seccione o vão

Exemplo 01

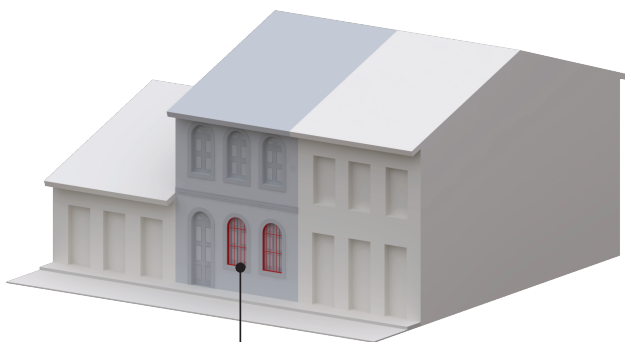

ADMITIDAS grades ortogonais simples

Exemplo 02

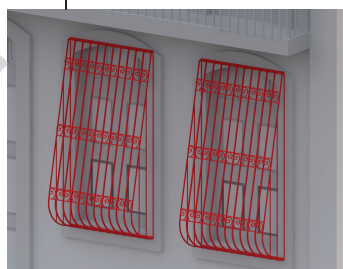
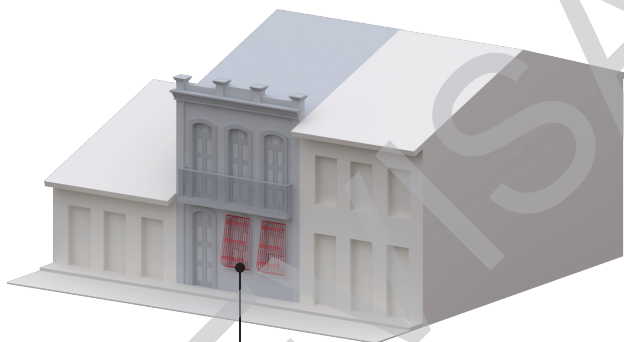

VEDADAS grades decorativas que avançam além do paramento da fachada e comprometem a leitura e a percepção das esquadrias

Exemplo 03

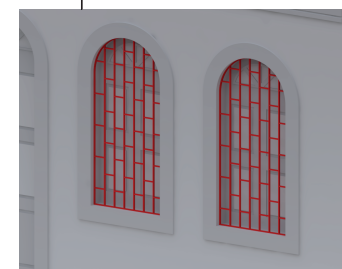
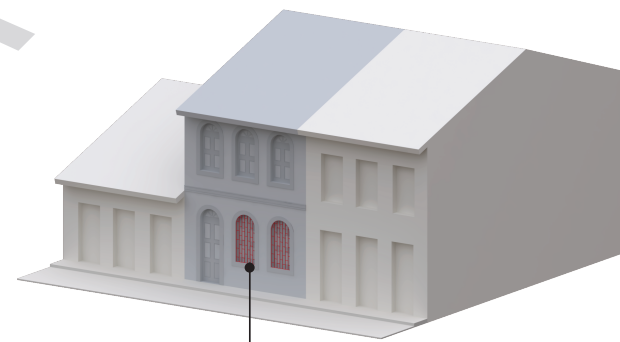

VEDADAS grades ortogonais que comprometem a leitura e a percepção das esquadrias

VEDADA a instalação de placas de captação de energia solar em áreas visíveis a partir do espaço público

ADMITIDA a instalação de antenas de SPDA

VEDADA a instalação de antenas de qualquer espécie no paramento das fachadas significativas da edificação

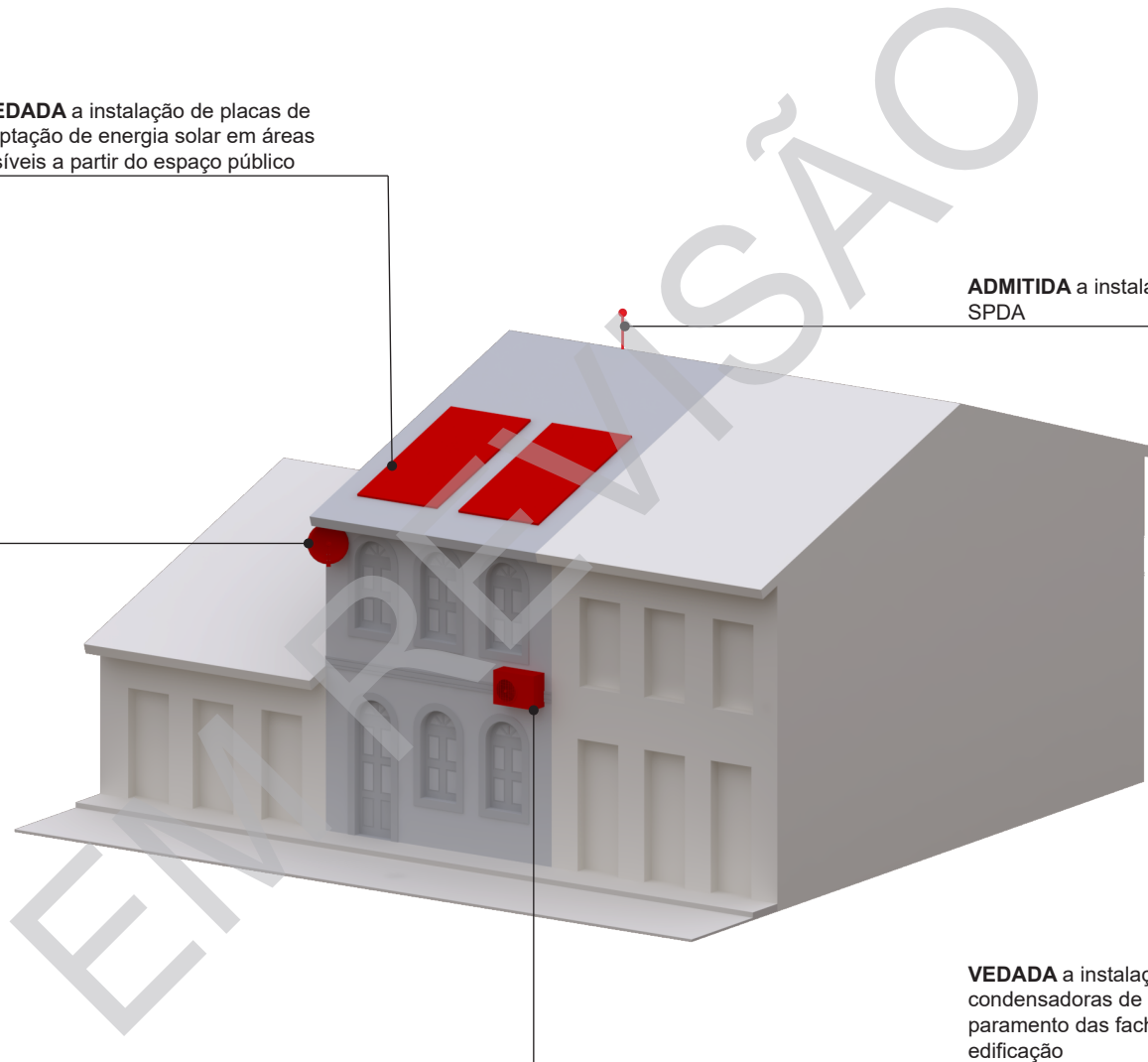

VEDADA a instalação de unidades condensadoras de ar condicionado no paramento das fachadas significativas da edificação